

муниципальное бюджетное общеобразовательное учреждение
«Средняя школа № 31» (МБОУ СШ № 31)

660092, Россия, Красноярский край, город Красноярск, ул. Шевченко, дом 38
Телефон/факс (391) 266-97-38 E-mail: sch31@mailkrsk.ru
ОКПО 53636301 ОГРН 1022402059767
ИНН/КПП 2462022764/246201001

Утверждаю
Ио директора МБОУ СШ № 31
 Е.А. Мурзина
« 21 » 10 2022 г.
Протокол № 21 от « 21 » 10 2022 г.

Модель психологической службы
МБОУ СШ № 31.

Во исполнении приказа главного управления образования администрации г. Красноярска № 462/п от 30.09.2022 разработана модель психологической службы (далее МПС) МБОУ СШ № 31.

Цель МПС – развитие профессионального обеспечение, сохранение и укрепление здоровья обучающихся, снижение рисков их дезадаптации, негативной социализации.

Основными задачами развития МПС являются:

1. Разработка нормативно-правовой базы, регламентирующей деятельность службы;
2. Проектирование психологически безопасной среды;
3. Участие в реализации образовательных программ, создании условий для достижения образовательных результатов;
4. Разработка и реализация программ воспитания, формирование атмосферы позитивного взаимодействия и развития всех участников образовательных отношений;
5. Содействие школьникам в их профессиональном и личностном развитии, формировании психологической культуры и овладении навыками профилактики и преодоления трудных жизненных ситуаций;
6. Обеспечение эффективного решения проблем обучения, воспитания и развития обучающихся, адресного решения проблем социально уязвимых категорий обучающихся, а также проблем, обусловленных вызовами и рисками социальной среды;
7. Создание психолого--педагогических условий для развития способностей и талантов обучающихся;
8. Консультирование и поддержка родителей, педагогов.

МПС функционирует на всех образовательных уровнях (начальном, общем, среднем, дополнительном) и включает в себя различные виды деятельности, предусмотренные профессиональным стандартом педагога-психолога:

- психолого-педагогическое сопровождение реализации основных и дополнительных образовательных программ;
- психологическая экспертиза (оценка) комфортности и безопасности образовательной среды;
- психологическое консультирование субъектов образовательных отношений;
- коррекционно-развивающая работа с детьми;
- психологическая диагностика обучающихся;
- психологическое просвещение субъектов образовательных отношений;
- психологическая профилактика.

Психологическая служба в МБОУ СШ № 31 ориентирована на деятельность команды специалистов сопровождения: 2 педагога-психолога, 1 заместитель директора по УВР, 1 логопед, 1 дефектолог, 1 социальный педагог.

В рамках реализации МПС разработан и утвержден план мероприятий по развитию психологической службы в МБОУ СШ № 31 г. Красноярска до 2025 года по следующим направлениям:

- организационное и информационно-аналитическое развитие психологической службы;
- профилактика психологического и психического здоровья и оказание психологической помощи и поддержки обучающихся;
- организация психологического консультирования родителей (законных представителей) обучающихся.

Модель развития психологической службы МБОУ СШ № 31

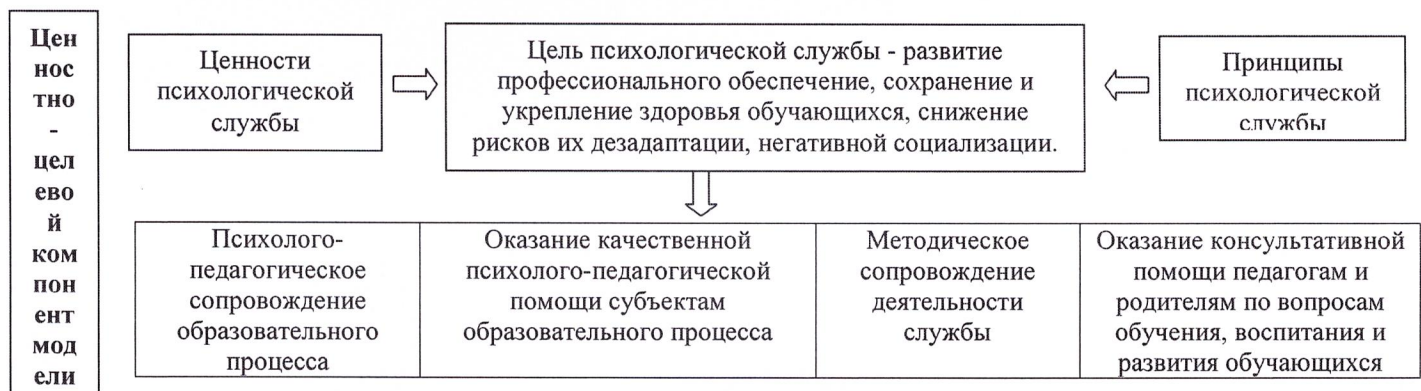

Директор МБОУ СШ № 31

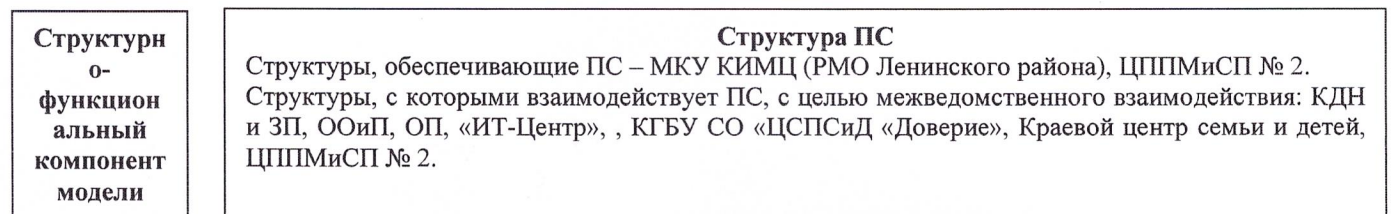
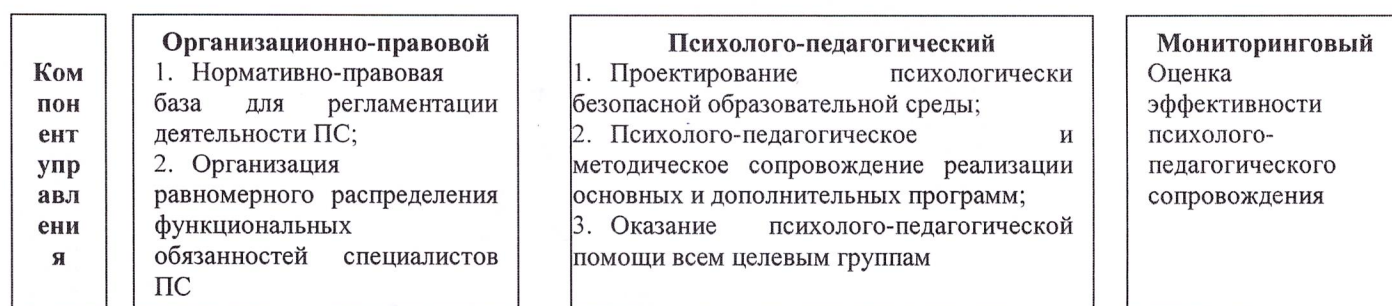

Содержательно-технологический компонент модели	Направления деятельности ПС			Методы, способы, технологии, формы работы ПС
	Психолого-педагогическое сопровождение образовательного процесса	Оказание психолого-педагогической помощи разным целевым группам	Работа с педагогическим коллективом	
Работа с органами самоуправления	Работа в административной команде	Организационно-методическая деятельность	Мониторинг Проектирование Экспертиза	

Результативный компонент модели психологической службы

- повышение эффективности функционирования ПС;
- обеспечение доступности получения психолого-педагогической помощи всем участникам образовательных отношений.

Межведомственное взаимодействие

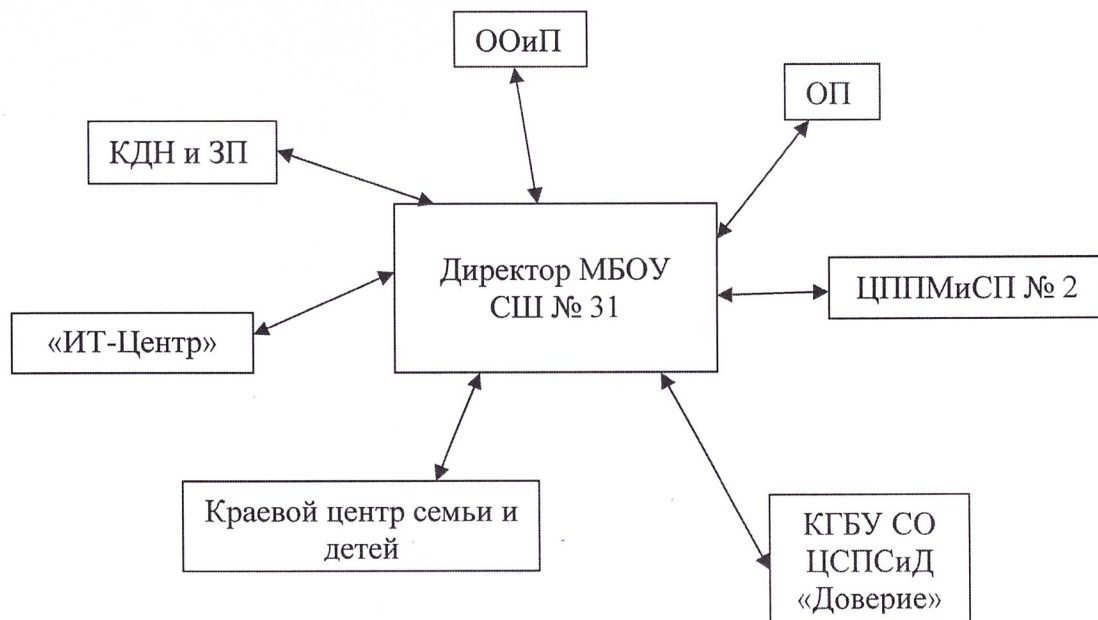

Психолого-педагогическое сопровождение

(целевые группы)

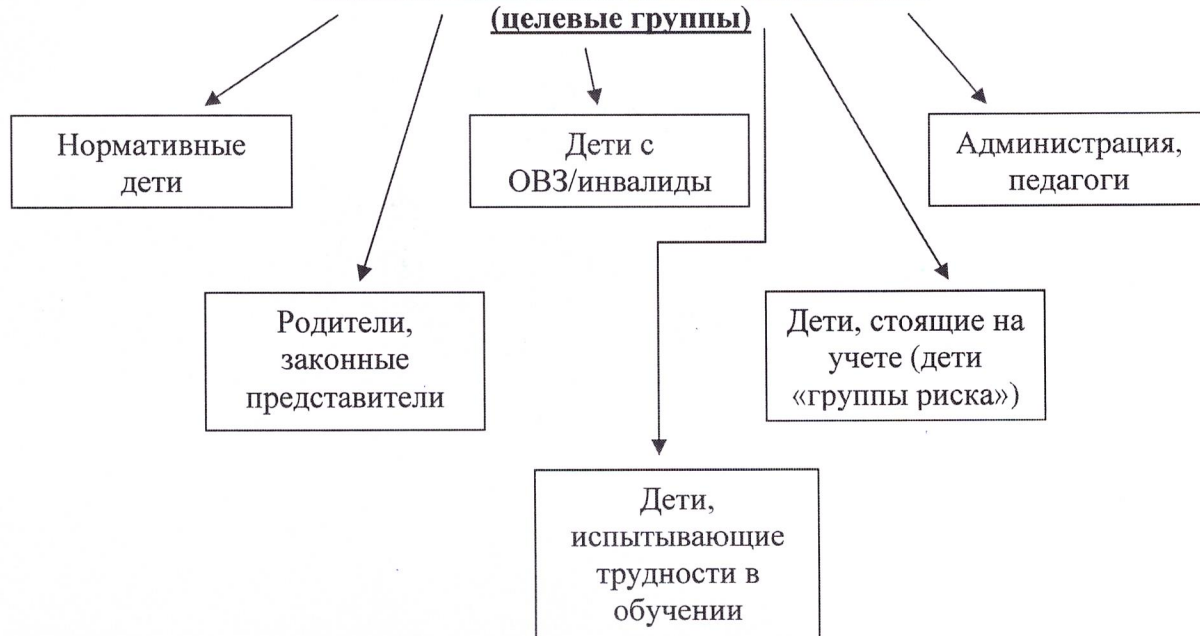

муниципальное бюджетное общеобразовательное учреждение
«Средняя школа № 31» (МБОУ СШ № 31)

660092, Россия, Красноярский край, город Красноярск, ул. Шевченко, дом 38
Телефон/факс (391) 266-97-38 E-mail: sch31@mailkrsk.ru
ОКПО 53636301 ОГРН 1022402059767
ИНН/КПП 2462022764\246201001

Утверждаю
Ио директора МБОУ СШ № 31
Е.А. Мурзина
«21» _____ 2022 г.
от «21» _____ 2022 г.



Протокол № 21 от «21» _____ 2022 г.

План мероприятий по развитию психологической службы в МБОУ СШ № 31 в г. Красноярске до 2025 года.

Сокращения:

МПС – модель психологической службы

ПС – психологическая служба

РМО – районное методическое объединение.

СПТ – социально-психологическое тестирование

ПАВ – психоактивных вещества

ПШк – психолого-педагогический консилиум

№ п/п	Мероприятие	Срок реализации	Ожидаемый результат	Ответственные (исполнители)
1. Организационное и информационно-аналитическое обеспечение развития ПС.				
1.	Разработка и внедрение МПС и Плана мероприятий по развитию ПС МБОУ СШ № 31.	2022-2025 год	МПС МБОУ СШ № 31 внедрена в практику	Зам. директора Е.Г. Лыскова
2.	Апробация МПС МБОУ СШ № 31	2022-2023 год	Апробирована, размещена на сайте школы	Зам. директора Е.Г. Лыскова
3.	Мониторинг деятельности ПС в МБОУ СШ № 31	2022-2025 год	Подготовлены аналитические справки о деятельности ПС в школе	Специалисты сопровождения
2. Сохранение и укрепление психологического и психического здоровья, оказание психологической помощи и поддержки обучающихся.				
4.	Организация и проведение профилактических, информационно-просветительских мероприятий по вопросам психологической поддержки субъектов образовательного процесса	2022-2025 год	Проведено не менее 1 мероприятия в месяц за учебный год	Педагог-психолог О.С. Рожкова Е.Г. Лыскова

Организация работы ППк школы	2022-2025 год	Действующая ППк школы, проведено не менее 4 заседаний за учебный год. Организована работа с детьми с ОВЗ/инвалидами	Зам. директора по УВР Е.Г. Лыскова
Организация и проведение СПТ, направленного на раннее выявление незаконного употребления ПАВ	2022-2025 год	Своевременное оказание помощи обучающимся «группы риска».	Педагог-психолог О.С. Рожкова Е.Г. Лыскова
Участие в РМО Ленинского района	2022-2025 год	Еженедельное посещение РМО Ленинского района	Педагог-психолог О.С. Рожкова Е.Г. Лыскова
3. Организация психологического консультирования родителей (законных представителей).			
Организация и проведение информационно-просветительских мероприятий для родителей (законных представителей), направленных на повышение их компетентности в вопросах психологического и психического здоровья.	2022-2025 год	Обеспечено проведение информационно-просветительских мероприятий на актуальные темы.	Педагог-психолог О.С. Рожкова Е.Г. Лыскова Социальный педагог Е.Г. Лыскова
Привлечение родителей (законных представителей) в деятельность МБОУ СШ № 31	2022-2025 год	Обеспечено участие родителей (законных представителей) в деятельности школы.	Зам. директора по УВР И.С. Стельмашенко